

XVII LEGISLATURA

DICHIARAZIONE PER LA PUBBLICITA' DELLA SITUAZIONE PATRIMONIALE
(LEGGE 5 LUGLIO 1982, N. 441, PUBBLICATA SULLA G.U. N. 194 DEL 16 LUGLIO 1982
E SUCCESSIVE MODIFICHE)

DICHIARANTE

Cognome	Nome		Data di nascita	Stato civile
MADIA	MARIA ANNA		05-05-80	NUBILE
Comune di nascita	Provincia (Sigla)	Comune di residenza		Provincia (Sigla)
RONA	RM	RONA		RM

SEZ. 1

BENI IMMOBILI (Terreni e Fabbricati)			
Natura del diritto ⁽¹⁾	Descrizione dell'immobile ⁽²⁾	Comune e Provincia	Annotazioni
1. PROPRIETA'	FABBRICATO	RONA	
2. PROPRIETA'	BOX	RONA	
3. NUDA PROPRIETA'	FABBRICATO	RONA	
4. NUDA PROPRIETA'	FABBRICATO	RONA	NETA' SUPERFICE
5. NUDA PROPRIETA'	FABBRICATO	RONA	NETA' SUPERFICE
6.			
7.			
8.			
9.			
10.			

(1) Specificare se trattasi di: proprietà, comproprietà, superficie, enfiteusi, usufrutto, uso, abitazione, servitù, ipoteca.
(2) Specificare se trattasi di: fabbricato, terreno.

SEZ. 2

BENI MOBILI ISCRITTI IN PUBBLICI REGISTRI			
	CV fiscali	Anno di immatricolazione	Annotazioni
Autovetture			
1.		2008	
2.			
3.			
4.			
Aeromobili			
1.			
2.			
Imbarcazioni da diporto			
1.			
2.			

SEZ. 3

SOCIETA' (denominazione e sede)	Numero azioni quote possedute	Annotazioni
1.		
2.		
3.		
4.		
5.		
6.		
7.		
8.		
9.		
10.		

SEZ. 4

FUNZIONI DI AMMINISTRATORE O SINDACO DI SOCIETA'		
SOCIETA' (denominazione e sede)	Natura dell'incarico	Annotazioni
1.		
2.		
3.		
4.		
5.		
6.		
7.		
8.		
9.		
10.		

Annotazioni:

.....

.....

.....

.....

.....

.....

.....

.....

Sul mio onore affermo che la dichiarazione corrisponde al vero.

Data 23/5/13

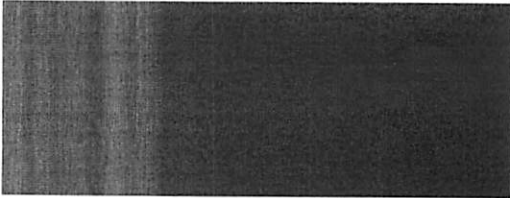

DICHIARAZIONE RELATIVA AL CONIUGE NON SEPARATO E CONSENZIENTE

Cognome e nome	Luogo e data di nascita	Annotazioni

SEZ. 1

BENI IMMOBILI (Terreni e Fabbricati)			
Natura del diritto ⁽¹⁾	Descrizione dell'immobile ⁽²⁾	Comune e Provincia	Annotazioni
1.			
2.			
3.			
4.			
5.			
6.			
7.			
8.			
9.			
10.			

(1) Specificare se trattasi di: proprietà, comproprietà, superficie, enfiteusi, usufrutto, uso, abitazione, servitù, ipoteca.

(2) Specificare se trattasi di: fabbricato, terreno.

SEZ. 2

BENI MOBILI ISCRITTI IN PUBBLICI REGISTRI			
	CV fiscali	Anno di immatricolazione	Annotazioni
Autovetture			
1.			
2.			
3.			
4.			
Aeromobili			
1.			
2.			
Imbarcazioni da diporto			
1.			
2.			

SEZ. 3

PARTECIPAZIONI IN SOCIETA'		
SOCIETA' (denominazione e sede)	Numero azioni quote possedute	Annotazioni
1.		
2.		
3.		
4.		
5.		
6.		
7.		
8.		
9.		
10.		

SEZ. 4

FUNZIONI DI AMMINISTRATORE O SINDACO DI SOCIETA'		
SOCIETA' (denominazione e sede)	Natura dell'incarico	Annotazioni
1.		
2.		
3.		
4.		
5.		
6.		
7.		
8.		
9.		
10.		

Annotazioni:

.....

.....

.....

.....

.....

.....

.....

.....

Data 13/5/23

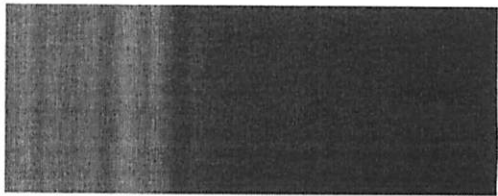

DICHIARAZIONE RELATIVA AI FIGLI SE CONSENZIENTI

Cognome e nome	Luogo e data di nascita	Annotazioni

SEZ. 1

BENI IMMOBILI (Terreni e Fabbricati)				
Natura del diritto ⁽¹⁾	Titolare ⁽²⁾	Descrizione dell'immobile ⁽³⁾	Comune e Provincia	Annotazioni
1.				
2.				
3.				
4.				
5.				
6.				

SEZ. 2

BENI MOBILI ISCRITTI IN PUBBLICI REGISTRI				
	Titolare ⁽²⁾	CV fiscali	Anno di immatricolazione	Annotazioni
Autoveature				
1.				
2.				
3.				
4.				
Aeromobili				
1.				
2.				
Imbarcazioni da diporto				
1.				
2.				

(1) Specificare se trattasi di: proprietà, comproprietà, superficie, enfiteusi, usufrutto, uso, abitazione, servitù, ipoteca.

(2) Indicare il nome del figlio.

(3) Specificare se trattasi di: fabbricato, terreno.

SEZ. 3

PARTECIPAZIONI IN SOCIETA'			
SOCIETA' (denominazione e sede)	Titolare (1)	Numero azioni quote possedute	Annotazioni
1.			
2.			
3.			
4.			
5.			
6.			
7.			
8.			
9.			
10.			

SEZ. 4

FUNZIONI DI AMMINISTRATORE O SINDACO DI SOCIETA'		
SOCIETA' (denominazione e sede)	Natura dell'incarico	Annotazioni
1.		
2.		
3.		
4.		

(1) Indicare il nome del figlio.

Annotazioni:

.....

.....

.....

.....

Data 23/5/23



**DICHIARAZIONE RELATIVA AI PARENTI ENTRO IL SECONDO GRADO DI PARENTELA
SE CONSENZIENTI**

Cognome e nome	Luogo e data di nascita	Grado di parentela e annotazioni

SEZ. 1

Natura del diritto ⁽¹⁾	Titolare ⁽²⁾	Descrizione dell'immobile ⁽³⁾	Comune e Provincia	Annotazioni
7.				
8.				
9.				
10.				
11.				
12.				

SEZ. 2

BENI MOBILI ISCRITTI IN PUBBLICI REGISTRI				
Autovetture	Titolare ⁽²⁾	CV fiscali	Anno di immatricolazione	Annotazioni
5.				
6.				
7.				
8.				
Aeromobili				
3.				
4.				
Imbarcazioni da diporto				
3.				
4.				

(1) Specificare se trattasi di: proprietà, comproprietà, superficie, enfiteusi, usufrutto, uso, abitazione, servitù, ipoteca.
(2) Indicare il nome del parente
(3) Specificare se trattasi di: fabbricato, terreno.

SEZ. 3

PARTECIPAZIONI IN SOCIETA'			
SOCIETA' (denominazione e sede)	Titolare ⁽¹⁾	Numero azioni quote possedute	Annotazioni
11.			
12.			
13.			
14.			
15.			
16.			
17.			
18.			
19.			
20.			

SEZ. 4

FUNZIONI DI AMMINISTRATORE O SINDACO DI SOCIETA'		
SOCIETA' (denominazione e sede)	Natura dell'incarico	Annotazioni
5.		
6.		
7.		
8.		

(1) Indicare il nome del parente.

Annotazioni:

.....

.....

.....

.....

Data 23/5/23

